

BLOCO C | FACHADA FRONTAL
ESCALA 1/100

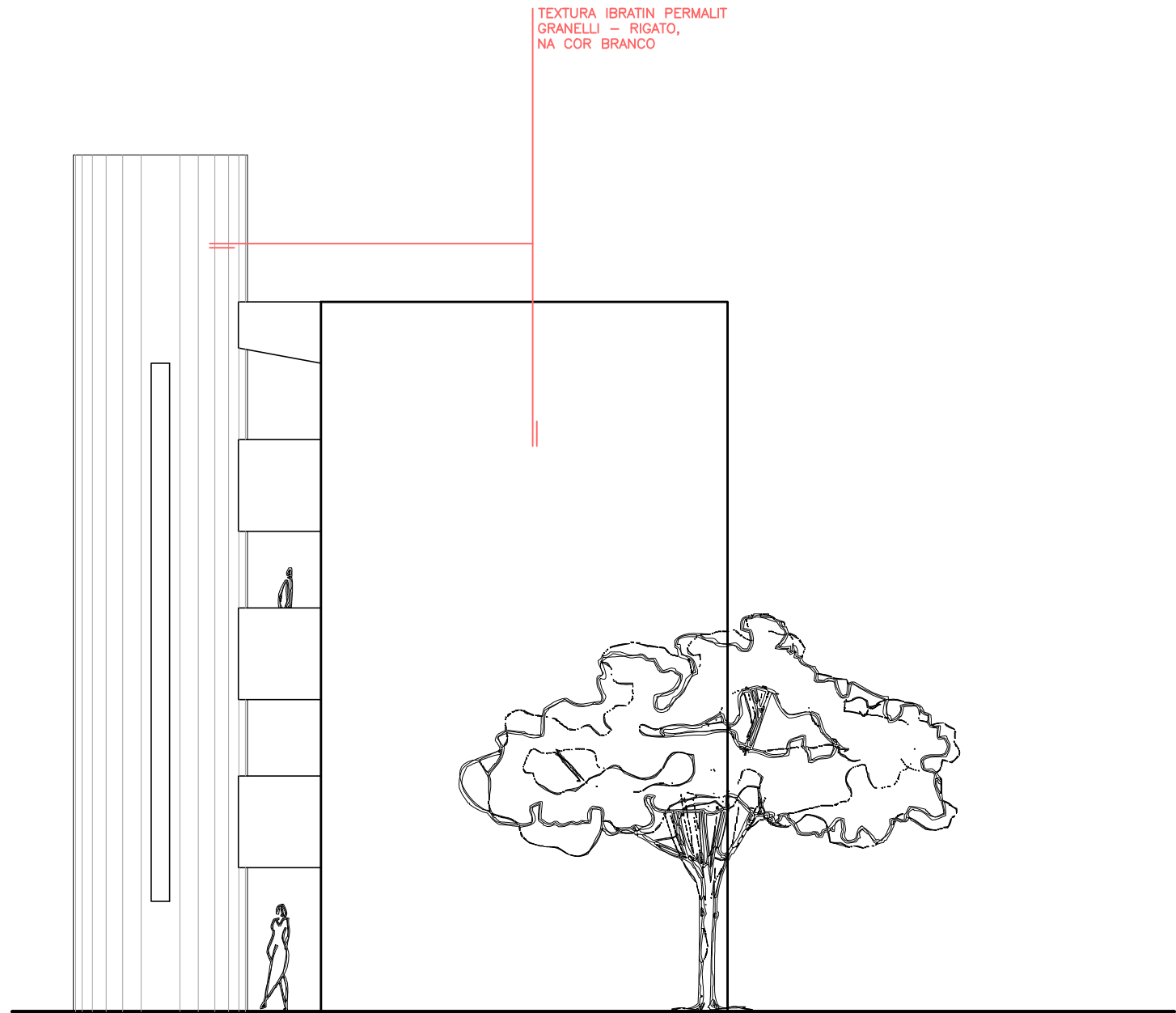

BLOCO C | FACHADA LATERAL
ESCALA 1/100

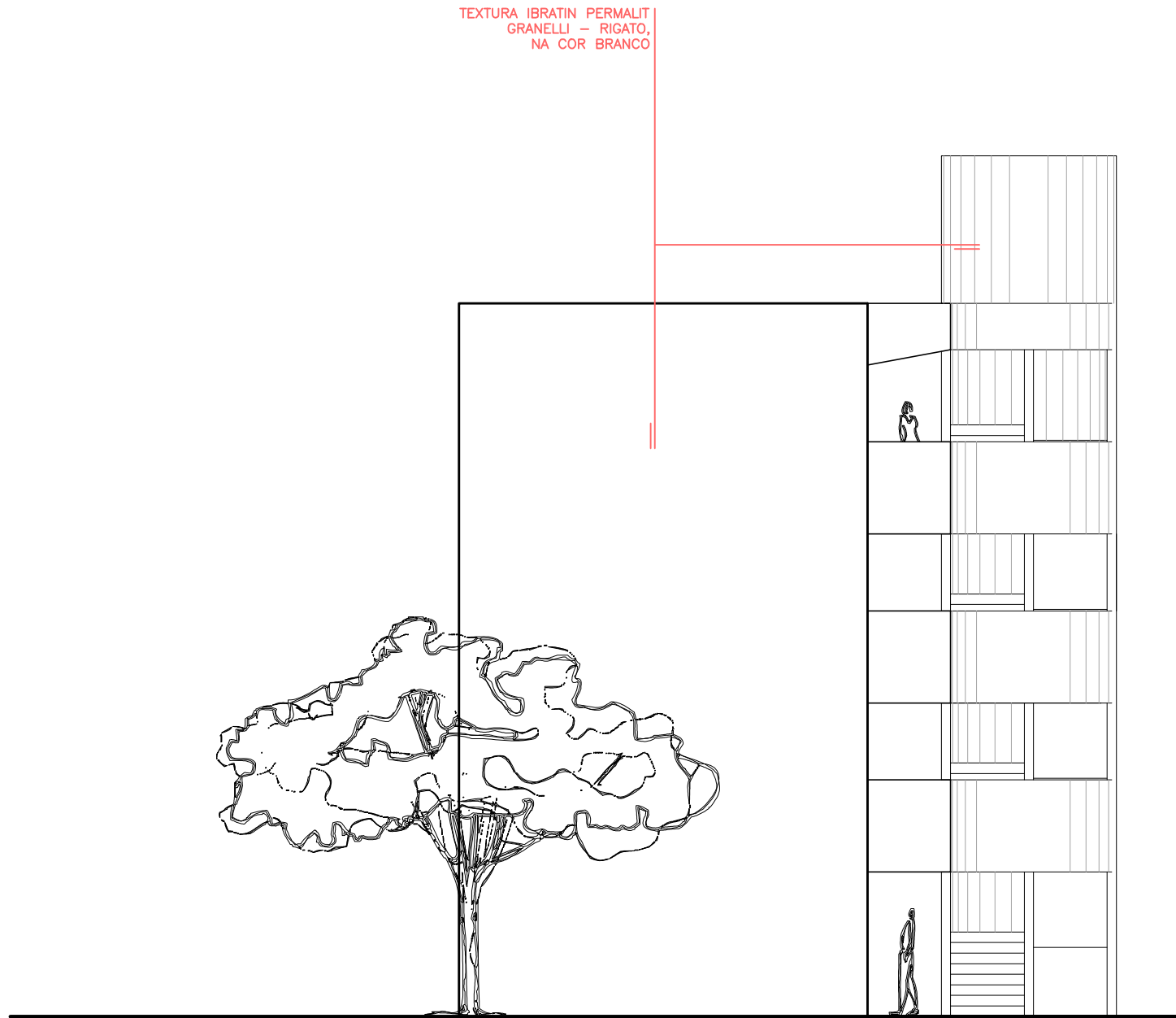

BLOCO C | FACHADA LATERAL
ESCALA 1/100

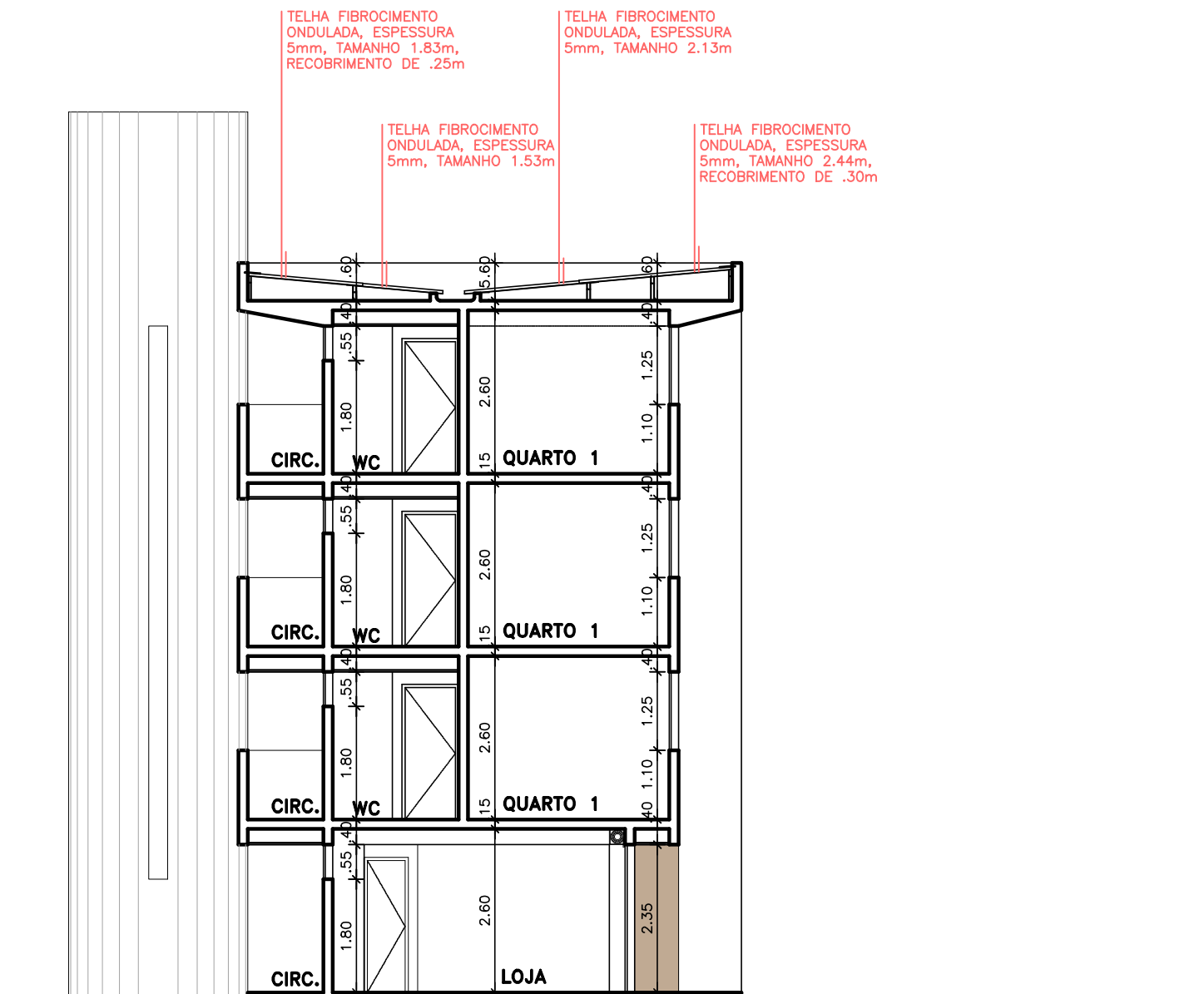

BLOCO C | CORTE A.A'
ESCALA 1/100

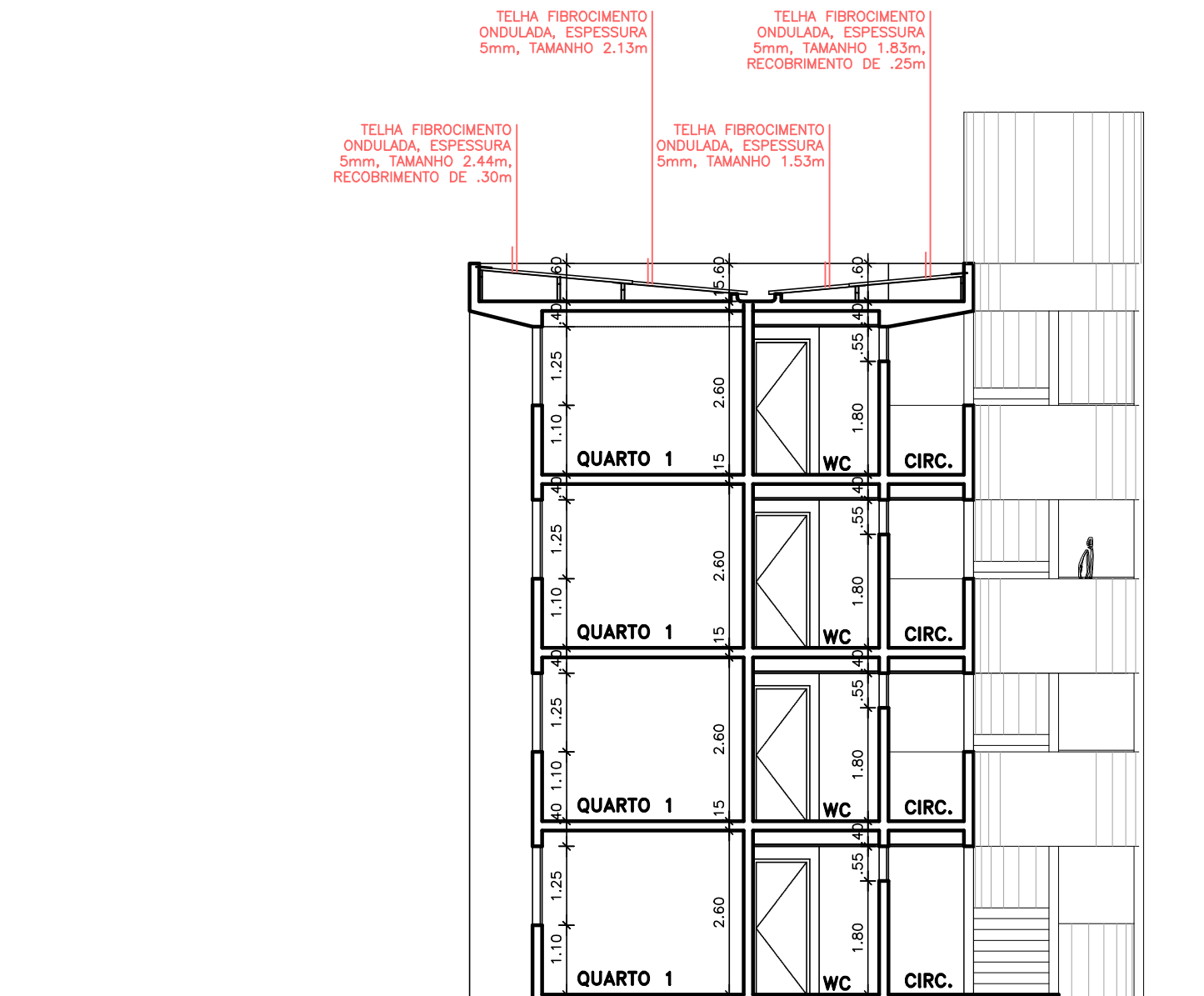

BLOCO C | CORTE B.B'
ESCALA 1/100

Área (s)	
Terreno	7.448,31m ²
Construção	5.605,86m ²
Coberta	1.306,26m ²
Solo Natural	3.332,54m ²

00	NOV/2015	ENTREGA DO PROJETO EXECUTIVO		
Rev.	Data	Assunto	Executado	Aprovado

		Prefeitura da Cidade do Recife EMPRESA DE URBANIZAÇÃO DO RECIFE	
Unidade:	Empresa de Urbanização do Recife Diretoria de Planejamento e Projetos - DPP		
Contrato:	CONTRATO 024 / 2015 - Prestação de serviço de Engenharia Especializada em Serviços de Engenharia Consultiva para elaboração de Estudos Preliminares, Projetos Executivos e Gerenciamento de Obras prioritárias no âmbito da URB.		
Gestor:	MARIA DA CONCEIÇÃO LIMA LAFAIETE		

Empresa Consultora:		 ENGECONSULT CONSULTORES TÉCNICOS LTDA	
Responsável Técnico:	HÉLIO AUGUSTO MACHADO PÉSSOA - CREA/PE 2520-D	Assinatura:	
Arquiteto:	CARLOS FERNANDO FERRERIRA PONTUAL	Assinatura:	
Desenhista:	MANOELA	Assinatura:	

PROJETO EXECUTIVO			
Assunto:	REQUALIFICAÇÃO URBANA E EDIFICAÇÃO NO BAIRRO DO PINA		
Sub-Assunto:	PROJETO ARQUITETÔNICO BOCO C - CORTES E FACHADAS		
Código do Desenho:	225-PE-ARQ-08	Prancha:	08/10
Revisão:	00	Escala:	INDICADA
Status:	EXECUTIVO		